Приложение
к Приказу от «02» октября 2023 г. № 07-01-03-ОД/37/3
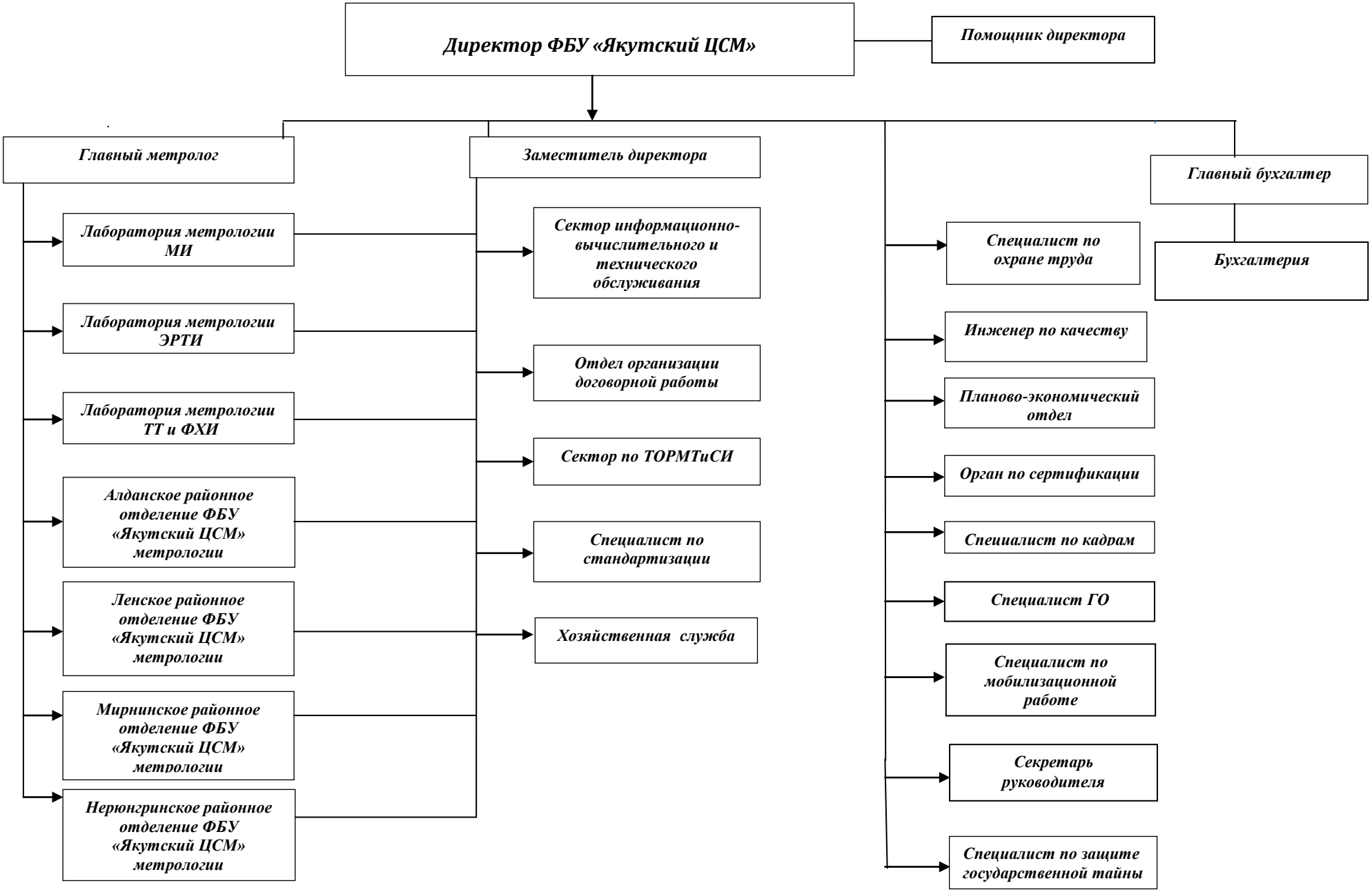
СТРУКТУРА
Федеральное бюджетное учреждение «Государственный региональный центр стандартизации, метрологии и испытаний в Республике Саха (Якутия)»